

2015 оны түүх, соёлын үл хөдлөх дурсгалын үзлэг тооллогын үр дүн, анхаарах зүйлс

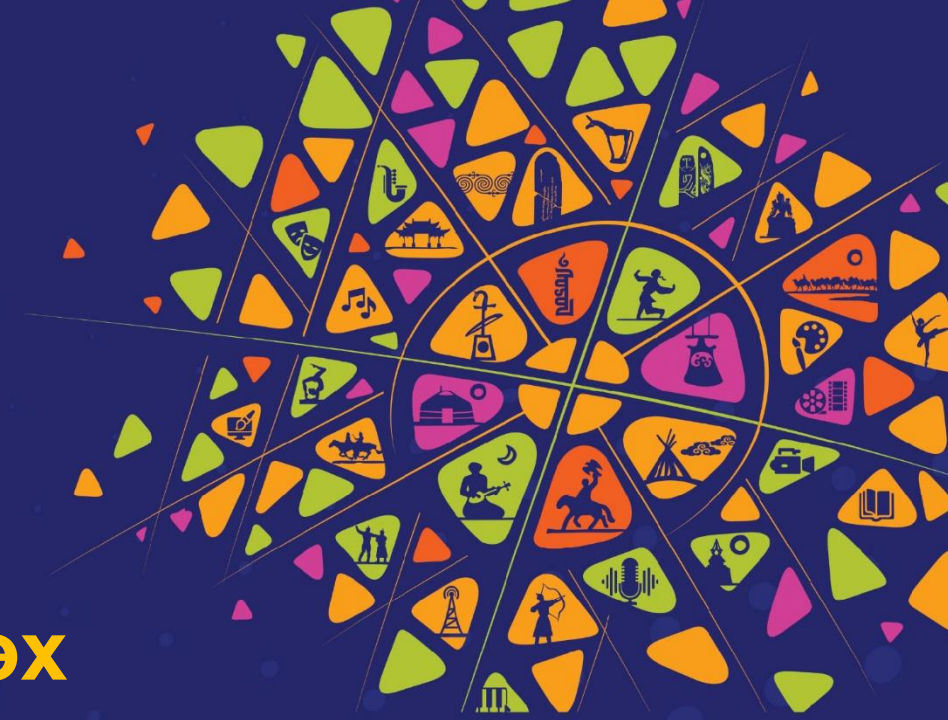

Соёлын өвийн үндэсний төв
Авран хамгаалах, эрсдэлийн судалгааны газар
Г.Анхсанаа

Улаанбаатар
2022.7.28



Агуулга

**2015 оны түүх, соёлын үл хөдлөх дурсгалын үзлэг
тооллогын тухай**

Тооллого үйл ажиллагаанд анхаарах зүйлс

2015 оны ТСҮХД-ын үл хөдлөх дурсгалын, үзлэг тооллого



Дурсгалт газар
Дурсгал
Дурсгал

Бүртгэлийн дугаар

Төрөл зүйл

Солбилцол

Хадгалалт
хамгаалалтын асуулга

RICH 3.0
программ

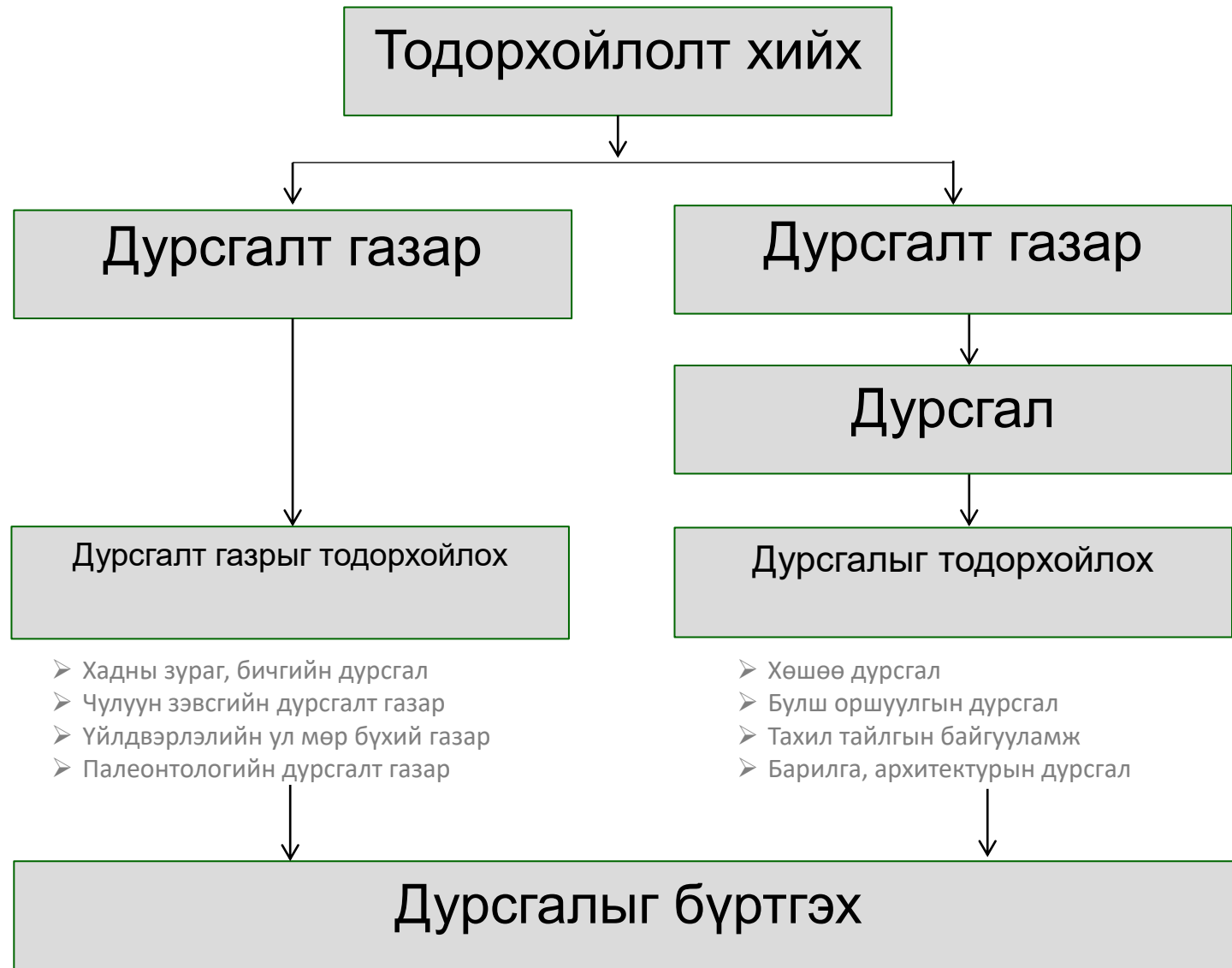

2015 ОНЫ ТҮҮХ, СОЁЛЫН ҮЛ ХӨДЛӨХ ДУРСГАЛЫН
ҮЗЛЭГ, ТООЛЛОГЫН ХЭЭРИЙН БҮРТГЭЛИЙН МАЯГТ №1
(Дурсгалт газрын бүртгэл)

Дурсгалт газрын бүртгэлийн дугаар:	4	1	0	1	0	0	0	1	4
------------------------------------	---	---	---	---	---	---	---	---	---

Он, сар, өдөр:	2015.6.15	Бүртгэл хийсэн он, сар, өдрийг бичнэ
Аймаг, Нийслэл:	Төв	Тухайн дурсгал оршиж буй аймаг, сумын нэрийг бичнэ
Сум, дүүрэг:	Алтанбулаг	

Төрөл зүйл:	4. Тахил тайлгын байгууламж	Ерөнхий төрлийн код, нэрийг бичнэ.
-------------	-----------------------------	------------------------------------

Чулуулгын төрөл	<input checked="" type="checkbox"/> Боржин <input type="checkbox"/> Гантиг <input type="checkbox"/> Занар (билүүний чулуу, шаварлаг) <input type="checkbox"/> Элсэн чулуу <input type="checkbox"/> Хүрмэн чулуу	<input type="checkbox"/> Цахурлаг чулуу <input type="checkbox"/> Бөсөл (Улаан, шаргал өнгөтэй) <input type="checkbox"/> Шохойн чулуу <input type="checkbox"/> Өөхөн чулуу <input type="checkbox"/> Бусад	Чулуун дурсвалыг урласан материалыг сонгоно.

Дурсгалт газрын нэр	Өнгөтийн дурсгал	Дурсгал оршиж байгаа газар болон тухайлсан нэрийг бичнэ.
---------------------	------------------	--

Солбицол	№	UTM			Latitude Longitude		Alt (m)
		UTM Zone	N	E	N	E	
	1	48T	5267016	563903	47° 33' 12.3"	105° 50' 57.7"	1143
	2						
	3						
	4						
	5						
	6						
	...						

Тодорхойлолт:	Дурсгалт газрын шинж чанар, хэлбэр, хэмжээ, тоо ширхэг, хийсэн материал, хадгавлалт хамгаалалтын байдал зэргийг тоочин тэмдэглэх хөтөлж бичнэ.
Туул голын хойд хөндийн Өнгөтийн уулын бэлд энэ дурсгал оршино. Цогцолборыг тойруулан далан хэрмээр хүрээлсэн нь гонзгой дөрвөлжин хэлбэртэй, булангууд нь мөлгөр. Шороон далангийн зүүн талаас энэ хоёр хүн чулуутай ижил чиглэлээр "балбал" хэмээх зэл чулуудыг зүүн тийш цувруулан зоосон нь 2 км гаруй үргэлжлэх ба чулууны тоо нь 550 гаруйд хүрдэг.	Дурсгалт газрын шинж чанар, хэлбэр, хэмжээ, тоо ширхэг, хийсэн материал, хадгавлалт хамгаалалтын байдал зэргийг тоочин тэмдэглэх хөтөлж бичнэ.

Хэмжээ	Талбай (м)	Урт (м)	Өргөн (м)	Өндөр (м)	Зузаан (м)	Голц (м)	Дурсгалт газрын ерөнхий хэмжээсийг метрийн нэгжид шилжүүлэн тохирох нүдэнд бичнэ. Бусад хэмжээсийн мэдээллийг "Бусад хэмжээс" хэсэгт бичнэ.
Бусад хэмжээс:	Цогцолборыг тойруулан 55x38 м хэмжээтэй, 500 орчим балбал чулуу 2020 м үргэлжилнэ.						Хэрэв дурсгалт газрыг тойрон тоолсон бол "Тоо ширхэг" хэсэгт тоон утгавар
Тоо ширхэг	1						
Тэмдэглэл							

2015 ОНЫ ТҮҮХ, СОЁЛЫН ҮЛ ХӨДЛӨХ ДУРСГАЛЫН
ҮЗЛЭГ, ТООЛЛОГЫН ХЭЭРИЙН БҮРТГЭЛИЙН МАЯГТ №2
(Дурсгалын бүртгэл)

Дурсгалын бүртгэлийн дугаар:	4	1	0	1	0	0	0	1	4	0	0	1
------------------------------	---	---	---	---	---	---	---	---	---	---	---	---

Он, сар, өдөр:	2015.6.15	Бүртгэл хийсэн он, сар, өдрийг бичнэ
Аймаг, Нийслэл:	Төв	Тухайн дурсгал оршиж буй аймаг, сумын нэрийг бичнэ
Сум, дүүрэг:	Алтанбулаг	

Төрөл зүйл:	4.1.2 Тахил тайлгын байгууламж -> Тахилын онгон -> Хашлага чулуу	Төрөл зүйлийн кодыг бичээд, тухайн дурсгалын төрөл, зүйлийн нэрийг бичнэ.
-------------	--	---

Чулуулгын төрөл	<input checked="" type="checkbox"/> Боржин <input type="checkbox"/> Гантиг <input type="checkbox"/> Занар (билүүний чулуу, шаварлаг) <input type="checkbox"/> Элсэн чулуу <input type="checkbox"/> Хүрмэн чулуу	<input type="checkbox"/> Цахурлаг чулуу <input type="checkbox"/> Бөсөл (Улаан, шаргал өнгөтэй) <input type="checkbox"/> Шохойн чулуу <input type="checkbox"/> Өөхөн чулуу <input type="checkbox"/> Бусад	Чулуун дурсвалыг урласан материалыг сонгоно.

Дурсгалын нэр	Өнгөтийн дурсгалын хашлага чулуу	Дурсгал оршиж байгаа газар болон тухайлсан нэрийг бичнэ.
---------------	----------------------------------	--

Солбицол	№	UTM			Latitude Longitude		Alt (m)
		UTM Zone	N	E	N	E	
	1	48T	5205104.1	500000	47° 33' 12.3"	105° 50' 57.7"	1143
	2						
	3						
	4						
	5						
	6						
	...						

Тодорхойлолт:	Дурсгалын шинж чанар, хэлбэр, хэмжээ, тоо ширхэг, хийсэн материал, хадгавлалт хамгаалалтын байдал зэргийг тоочин тэмдэглэх хөтөлж бичнэ.
Тус тахилын онгоны хашлага чулуу 4 хавтан чулуунаас бүрднэ. Баруун талын хавтан чулуу гадагш налсан байдалтай. Бүх хавтан чулууг бор саарал өнгийн боржин чулуунаар хийсэн. Чулуулаг нэлээд хэврэгшсэн байдалтай. Мөн тахилын хавтангуудын гадна талд ирмэгийг хөвөөлөн, түүний дотуур ханан хэз сийж чимэглэсэн байна.	Дурсгалын шинж чанар, хэлбэр, хэмжээ, тоо ширхэг, хийсэн материал, хадгавлалт хамгаалалтын байдал зэргийг тоочин тэмдэглэх хөтөлж бичнэ.

Хэмжээ	Талбай (м)	Урт (м)	Өргөн (м)	Өндөр (м)	Зузаан (м)	Голц (м)	Дурсгалын ерөнхий хэмжээсийг метрийн нэгжид шилжүүлэн тохирох нүдэнд бичнэ. Бусад хэмжээсийн мэдээллийг "Бусад хэмжээс" хэсэгт бичнэ.
Бусад хэмжээс:	1-р хавтан чулууны урт 2.56 м, өндөр 0.8 м, зузаан 0.22 м; 2-р хавтан чулууны урт 1.9 см, өндөр 0.81 м, зузаан 0.21 м; 3-р хавтан чулууны урт 2.60 м, өндөр 0.86 м, зузаан 0.21 м; 4-р хавтан чулууны урт 2.44 м, өндөр 0.83 м, зузаан 0.02 м						

Дурсгалт газрын бүртгэл Дурсгалын бүртгэл

ТСХҮД-ын бүртгэлийн дугаар (код)

Төв аймаг Алтанбулаг сум Өнгөтийн дурсгал (тахилын байгууламж) 1-р чулуун хөшөө



Цифр	Хамаарах утга
1-2	Аймгийн код
3-4	Сумын код
5-8	Суман дахь дурсгалт газрын дэс дугаар
9	Төрөл зүйлийн ерөнхий ангилал
10-12	Тухайн дурсгал доторх нэгж дурсгалын дэс дугаар

Төрөл зүйл

№	Төрөл зүйл	
1	1.Чулуун зэвсгийн дурсгалт газар	1.1 Палеолит
		1.2 Мезолит
		1.3 Неолит
		1.4 Хүний сууж байсан оромж, сууц, агуй
		1.5 Бусад
2	2.Хадны зураг, бичгийн дурсгал	2.1 Сийлмэл зураг
		2.2 Зос, бэхэн зураг
		2.3 Тамга, тэмдэг, бичгийн дурсгал
		2.3.1 Түрэг
		2.3.2 Уйгур
		2.3.3 Кидан
		2.3.4 Монгол
		2.3.5 Тод
		2.3.6 Дөрвөлжин
		2.3.7 Манж
		2.3.8 Согд
		2.3.9 Араб
		2.3.10 Перс
		2.3.11 Санскрит
2.3.12 Төвд		
2.3.13 Хятад		
2.3.14 Бусад		
3	3. Булш оршуулгын дурсгал	3.1 Неолитын булш
		3.2 Шоргоолжин булш
		3.3 Хиргисүүр
		3.4 Дөрвөлжин булш
		3.5 Пазырык булш
		3.6 Хүннү булш
		3.7 Түрэг булш
		3.8 Уйгур булш
		3.9 Хятан булш
		3.10 Монгол булш
		3.11 Хадны оршуулга
		3.12 Бусад
4	4.Тахил тайлгын байгууламж	4.1 Тахилын онгон
		4.1.1 Балбал (зэл чулуу)
		4.1.2 Хашлага чулуу
		4.2 Тахилын сүмийн туурь
		4.3 Шивээ
4.4 Овоо		
4.5 Бусад		

5	5.Барилга, архитектурын дурсгал	5.1 Суурьшлын ул мөр бүхий газар
		5.2 Эртний хот
		5.2.1 Хүннү
		5.2.2 Түрэг
		5.2.3 Уйгур
		5.2.4 Кидан
		5.2.5 Монгол
		5.2.6 Манж
		5.2.7 Тодорхойгүй
		5.3 Хэрмэн зам
5.4 Шуудуу		
5.5 Сүм хийдийн туурь		
5.6 Суврага		
5.7 Түүхэн дурсгалт байшин		
5.8 Агуй, оромж, түр сууц		
5.9 Архитектурын дурсгал		
5.9.1 Уран барилга		
5.9.2 Уран барилгын цогцолбор		
5.9.3 Сүм хийд		
5.9.4 Уран баримал, хөшөө (1921-1990 он)		
5.9.5 Сүрлэг чимэглэлийн дүрслэл		
5.10 Бусад		
6	6. Хөшөө дурсгал	6.1 Буган чулуун хөшөө
		6.2 Хүн чулуу
		6.2.1 Хүрэл
		6.2.2 Түрэг
		6.2.3 Уйгур
		6.2.4 Кидан
		6.2.5 Монгол
		6.2.6 Тодорхойгүй
		6.3 Тамга тэмдэгтэй хөшөө чулуу
		6.4 Гэрэлт хөшөө
6.5 Амьтны дүрслэлтэй хөшөө		
6.6 Цулгүй хөшөө		
6.7 Бусад		
7	7.Үйлдвэрлэлийн ул мөр хадгалсан дурсгалт газар	7.1 Төмөрлөг боловсруулалтын ул мөр
		7.2 Шавар боловсруулалтын ул мөр
		7.3 Газар тариалангийн ул мөр
		7.4 Чулуу олзворлолтын ул мөр

8 үндсэн төрөл
98 дэд зүйл

8. Палеонтологийн олдворт газар

“RICH 3.0” программ

2015 ОНЫ ТҮҮХ, СОЁЛЫН ҮЛ ХӨДЛӨХ ДУРСГАЛЫН ҮЗЛЭГ, ТООЛЛОГЫН ХЭЭРИЙН БҮРТГЭЛИЙН МАЯГТ №1 (Дурсгалт газрын бүртгэл)

Дурсгалт газрын бүртгэлийн дугаар:	4	1	0	1	0	0	0	1	4
------------------------------------	---	---	---	---	---	---	---	---	---

Он, сар, өдөр:	2015.6.15	Бүртгэл хийсэн он, сар, өдрийг бичнэ
Аймаг, Нийслэл:	Төв	Тухайн дурсгал оршиж буй аймаг, сумын нэрийг бичнэ
Сум, дүүрэг:	Алтанбулаг	

Төрөл зүйл:	4. Тахил тайлгын байгууламж	Ерөнхий төрлийн код, нэрийг бичнэ.
-------------	-----------------------------	------------------------------------

Чулуулгын төрөл	<input checked="" type="checkbox"/> Боржин <input type="checkbox"/> Гантиг <input type="checkbox"/> Занар (билүүний чулуу, шаварлаг) <input type="checkbox"/> Элсэн чулуу <input type="checkbox"/> Хүрмэн чулуу	<input type="checkbox"/> Цахурлаг чулуу <input type="checkbox"/> Бөсөл (Улаан, шаргал өнгөтэй) <input type="checkbox"/> Шохойн чулуу <input type="checkbox"/> Өвхөн чулуу <input type="checkbox"/> Бусад	Чулуун дурсгалыг урласан материалыг сонгоно.
-----------------	--	--	--

Дурсгалт газрын нэр	Өнгөтийн дурсгал	Дурсгал оршиж байгаа газар болон тухайлсан нэрийг бичнэ.						
Солбицол	№	UTM				Latitude Longitude		Alt (m)
		UTM Zone	N	E	N	E		
	1	48T	5267016	563903	47° 33' 12.3"	105° 50' 57.7"	1143	
	2							
	3							
	4							
	5							
6								

Тодорхойлолт:	Дурсгалт газрын шинж чанар, хэлбэр, хэмжээ, тоо ширхэг, хийсэн материал, хөдгөөлөлт хамгаалалтын байдал зэргийг тоочин тэмдэглэл хөтөлж бичнэ.
Туул голын хойд хөндийн Өнгөтийн уулын бэлд энэ дурсгал оршно. Цогцолборыг тойруулан далан хэрмээр хүрээлсэн нь гонзгой дөрвөлжин хэлбэртэй, булангууд нь мөлгөр. Шороон далангийн зүүн талаас энэ хоёр хүн чулуутай ижил чиглэлээр "балбал" хэмээх эзл чулуудыг зүүн тийш цувруулан зоосон нь 2 км гаруй үргэлжлэх ба чулууны тоо нь 550 гаруйд хүрдэг.	

Хэмжээ	Талбай (м)	Урт (м)	Өргөн (м)	Өндөр (м)	Зузаан (м)	Голч (м)	Дурсгалт газрын ерөнхий хэмжээсийг метрийн нэгжид илжүүлэн тохирох нүбэнд бичнэ. Бусад хэмжээсийн мэдээллийг "Бусад хэмжээс" хэсэгт бичнэ.
Бусад хэмжээс:	Цогцолборыг тойруулан 55x38 м хэмжээтэй. 500 орчим балбал чулуу 2020 м үргэлжилнэ.						
Тоо ширхэг	1	Хэрэв дурсгалт газрыг тойрон тоолсон бол "Тоо ширхэг" хэсэгт тоон утгаар					
Тэмдэглэл							



Registration of Immovable Cultural Heritage (RICH) 3.0 нь 2015 онд улс орон даяар зохион байгуулах түүх, соёлын үл хөдлөх дурсгалын үзлэг тооллогын дүнг нэгтгэн боловрсруулж цахим мэдээллийн сан үүсгэх, мэдээлэлд дүн шинжилгээ хийх зорилготой систем буюу програм хангамж юм. Энэхүү програм нь Соёлын өвийн төвөөс 2009 онд боловсруулсан Үл хөдлөх дурсгалын бүртгэлийн RICH 1.0 програмд суурилан хөгжүүлсэн бүртгэлийн систем.

About 137 results



Соёлын өвийн төв

24 subscribers • 19 videos



01. Чулуун зэвсгийн дурсгалт газар, Үйлдвэрлэлийн ул мөр хадгалсан дурсгалт газар

Соёлын өвийн төв • 311 views • 2 years ago

Илтгэгч: Д.Цогтбаатар (Ph.D ШУА-ын Түүх, археологийн хүрээлэн) "Түүх, соёлын үл хөдлөх дурсгалын үзлэг, тооллог..."

36:55



03. Булш оршуулгын дурсгал

Соёлын өвийн төв • 320 views • 2 years ago

Илтгэгч: Ч.Амартүвшин (Ph.D ШУА-ын Түүх, археологийн хүрээлэн) "Түүх, соёлын үл хөдлөх дурсгалын үзлэг, тооллог..."

22:41



11. "Солбицол тогтоох GPS багаж ашиглах тухай"

Соёлын өвийн төв • 227 views • 2 years ago

Илтгэгч: Ж.Даваацэрэн (Соёлын өвийн төв) "Түүх, соёлын үл хөдлөх дурсгалын үзлэг, тооллого - 2015" сургалт семин..."

17:00



3. "RCH" програмын бүртгэл бүрдүүлэлтийн байдал

Соёлын өвийн төв • 3 views • 2 years ago

Илтгэгч: Д.Нарантуяа (Соёлын өвийн төвийн хэлтсийн дарга) "Соёлын өвийн бүртгэл, мэдээллийн санчийг чадавхи..."

48:14



13. Хээрийн бүртгэл хийх зарчим, багийн гишүүдийн оролцоо

Соёлын өвийн төв • 41 views • 2 years ago

Илтгэгч: Г.Энхбат (Соёлын өвийн төв) "Түүх, соёлын үл хөдлөх дурсгалын үзлэг, тооллого - 2015" сургалт семинар..."

20:58

14 сэдвийн видео хичээл болон Power Point

- 01. B.Tsogtbaatar - Chuluun zevsegiin dursgal
- 02. N.Batbold - Khadnii zurag
- 03. Ch.Amartuvshin - Bulsh, Khirgisuur
- 04. Ts.Odbaatar - Tahil tailgiin baiguulamj
- 05. L.Erdenebold - Khot suurin
- 06. Z.Oyunbileg - Sum khiid, Tuuht barilga
- 07. J.Bayarsaikhan - Bugan chuluu, Khun chuluu
- 08. B.Mainbayar - Paleontolgiin dursgalt gazar
- 09. G.Anhsanaa - Dursgaliin burdliig todorhoiloh
- 10. T.Erdenetsogt - Dursgaliin hamrah huree, hemjilt
- 11. J.Davaatseren - GPS, Notebook
- 12. B.Altansukh - RICH 3.0
- 13. B.Altansukh - Zurag avah tuhai
- Kheeriin_burtgel_khiikh_zarchim(G_ENKHBAT) (2)

<https://www.youtube.com/channel/UCOdjh213nsCRHjETphAjKew/videos>

Аймгийн нэр	Чулуун зэвсгийн дурсгалт газар	Хадны зураг, бичгийн дурсгал		Булш оршуулгын дурсгал		Тахил тайлгын байгууламж		Барилга, архитектурын дурсгал		Хөшөө дурсгал		Үйлдвэрлэлийн ул мөр хадгалсан дурсгалт газар	Палеонтологийн дурсгалт газар	Нийт дурсгалт газар	Нийт дурсгал
		ДГ	Д	ДГ	Д	ДГ	Д	ДГ	Д	ДГ	Д				
Архангай		37	23	92	2674	32	65	42	125	111	142			314	3029
Баян-Өлгий	36	26	29	432	4018	71	443			259	624			824	5150
Баянхонгор	7	48	5320	99	1767	74	172	50	115	79	162	3	2	362	7548
Булган	2	139	165	205	2645	15	16	52	52	99	177	1		513	3058
Говь-Алтай	3	90	105	821	5131	61	80	42	45	113	261	1	3	1134	5629
Говьсүмбэр		1	1	33	284	8	8	5	5	8	8			55	306
Дархан-Уул		5	5	20	318	2	3	23	23	3	5			53	354
Дорноговь	1	35	46	166	750	99	111	96	1597	13	18	3	18	431	2544
Дорнод	10	4	7	108	2020	18	103	92	117	17	40	2		251	2299
Дундговь	2	36	37	151	1392	63	65	44	44	6	7	1	3	306	1551
Завхан		93	101	314	6995	113	616	34	36	175	1186			729	8934
Орхон				28	343			5		6	11			39	354
Өвөрхангай	4	50	118	314	6165	70	147	57	60	60	114	7	4	566	6619
Өмнөговь	1	51	51	43	2148	24	24	62	62	13	13	3	16	213	2318
Сүхбаатар	27	21	20	97	1157	42	42	50	63	39	97	1		277	1407
Сэлэнгэ	4	20	44	240	2861	3	3	25	35	47	52	4		343	3003
Төв		21	178	227	2895	43	1397	71	106	26	92	1		389	4669
Увс		79	86	162	1573	17	17	4	6	202	395	0	1	464	2077
Ховд	-	92	307	305	5947	61	237	35	35	88	484	3	5	589	7018
Хөвсгөл	2	72	91	485	10721	23	34	25	24	91	207	2		700	11081
Хэнтий	32	58	59	551	5776	113	580	124	148	104	132	3		985	6730
Улаанбаатар		3	3	60	347	5	4	146	122	3	3			217	479
Нийт дурсгалт газар		981		4953		957		1084		1562				9537	
Нийт дурсгал	131		6796		67927		4167		2820		4230	35	51		86157

ДГ- Дурсгалт газар

Д- Дурсгал

- Нийт тоологдсон дурсгалт газар, дурсгалуудаас 3387 дурсгалт газрын 44977 дурсгал буюу 52.2% нь үзлэг тооллогын хүрээнд шинээр бүртгэгдсэн байна.
- Засгийн газрын 2008 оны 175 дугаар тогтоолоор батлагдсан “Улс, аймаг, нийслэлийн хамгаалалтад байх түүх, соёлын үл хөдлөх дурсгалын жагсаалт”-д орсон 452 дурсгалт газрын 98% буюу 443 нь үзлэг, тооллогод хамрагдаж, 9 дурсгалт газар хамрагдаагүй үлджээ.
- Засгийн газрын шийдвэрээр 1997-2013 онуудад хамгаалалтын бүс тогтоогдсон аймаг, нийслэлийн 35 дурсгалт газар үзлэг, тооллогод бүрэн хамрагдлаа.
- Түүх, соёлын үл хөдлөх дурсгалын үзлэг, тооллогод хамрагдсан нийт дурсгалын 12.7 % буюу 11007 дурсгал хүний нөлөөллөөр гэмтсэн бөгөөд үүнээс
 - Тоносон 16%,
 - Сүйтгэсэн 31%,
 - Будаж балласан 10%,
 - Хугалсан 9.7%,
 - Сийлсэн 2.5%,
 - Зөөгдсөн 3.3%,
 - Алга болсон 3.2%,
 - Тос, сүүний бохирдолттой 8.8%,
 - Буруу зассан 2.4%,
 - Хадаг, бөс даавуу ороосон, уясан 4.8%,
 - Дэд бүтцийн аюулд өртсөн 2%,
 - Аж ахуйн үйл ажиллагаанд өртсөн 4.6% тус тус эзэлж байна.
- Засаг захиргааны харьяаллын нэр маргаантай ташаарсан, солигдсон зэрэг 61 дурсгалт газрын эзэмшлийн нэрийг залруулж бүртгэсэн.
- Уул уурхайн нөлөөлөлд өртсөн, өртөж болзошгүй 953 үл хөдлөх дурсгал байна.
- Сум, орон нутагт 4516 дурсгалыг гэрээгээр хамгаалан ажиллаж байна.

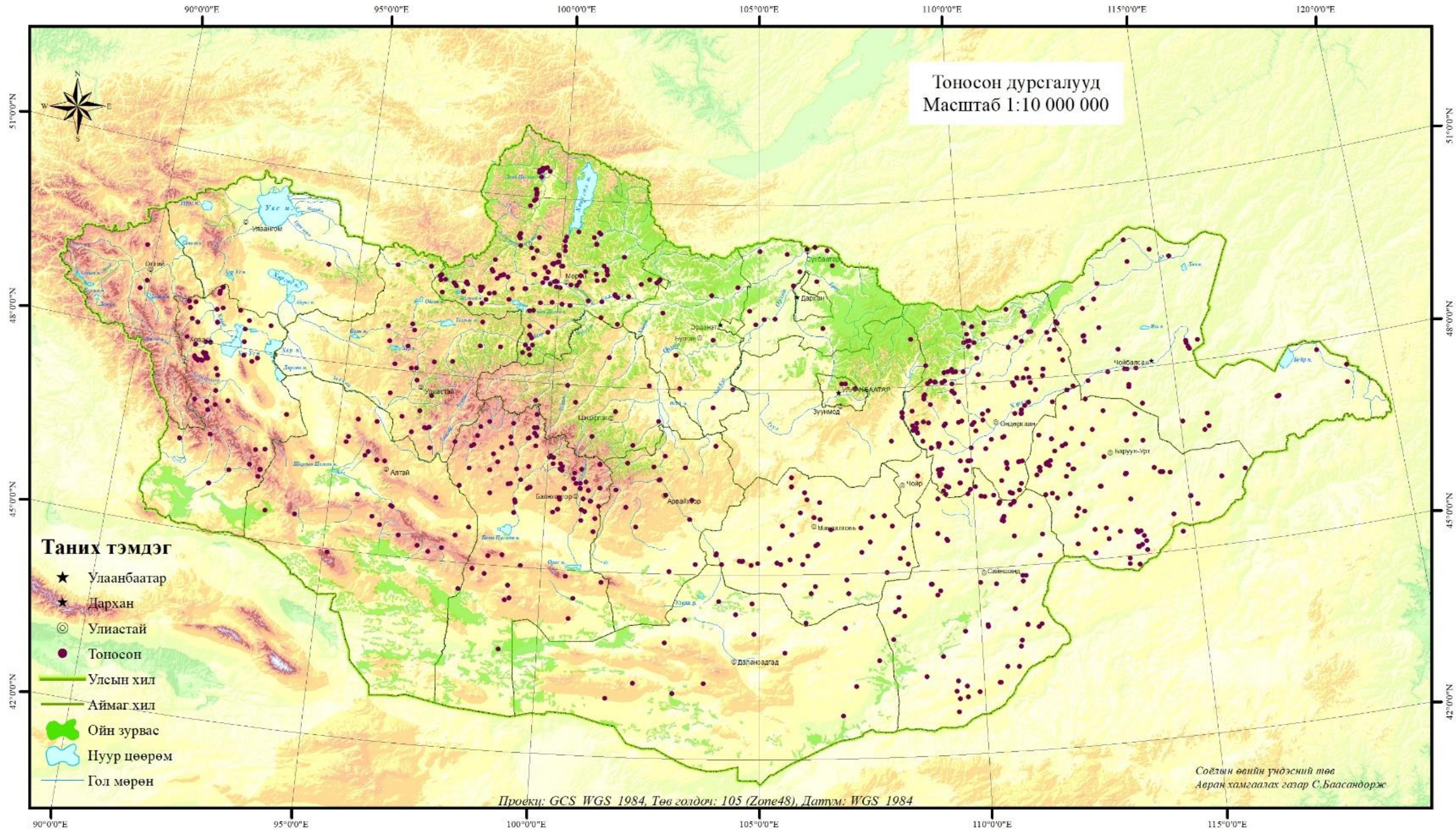

- Үзлэг, тооллогоор түүх, соёлын үл хөдлөх дурсгалын хадгалалт, хамгаалалтын нөхцөл байдлыг сайжруулахад дараах саналуудыг гаргасан байна. Үүнд:

Нэн яаралтай сэргээн засварлах шаардлагатай байгаа 684 дурсгалт газар,

“Улс, аймаг, нийслэлийн хамгаалалтад байх түүх, соёлын үл хөдлөх дурсгалын жагсаалт”-д орсон улсын хамгаалалтын ангиллыг өөрчлөх саналтай 2 дурсгалт газар, аймгийн хамгаалалтын ангиллыг өөрчлөх 33 дурсгалт газар, аймаг, улсын хамгаалалтаас хасах 4 дурсгалт газрын санал,

Мөн жагсаалтад улсын хамгаалалтад 225 дурсгалт газар, аймаг, нийслэлийн хамгаалалтад 232 дурсгалт газрыг нэмж оруулах санал,

Хамгаалалтын бүс шинээр тогтоох саналтай 124 дурсгалт газар, хамгаалалтын бүс өөрчлөх 2 дурсгалт газрын санал,

Сум, дүүргийн хамгаалалтад авах 10561 дурсгалт газрын санал тус тус байна.

- Тусгай газрын хамгаалалтад авах болон Тусгай хамгаалалтын хилийн цэсээс гаргах, Хамгаалалтын бүсээс гаргах дурсгалт газрын талаар санал ирээгүй байна.

**9537 дурсгалт газрын
86157 дурсгал**

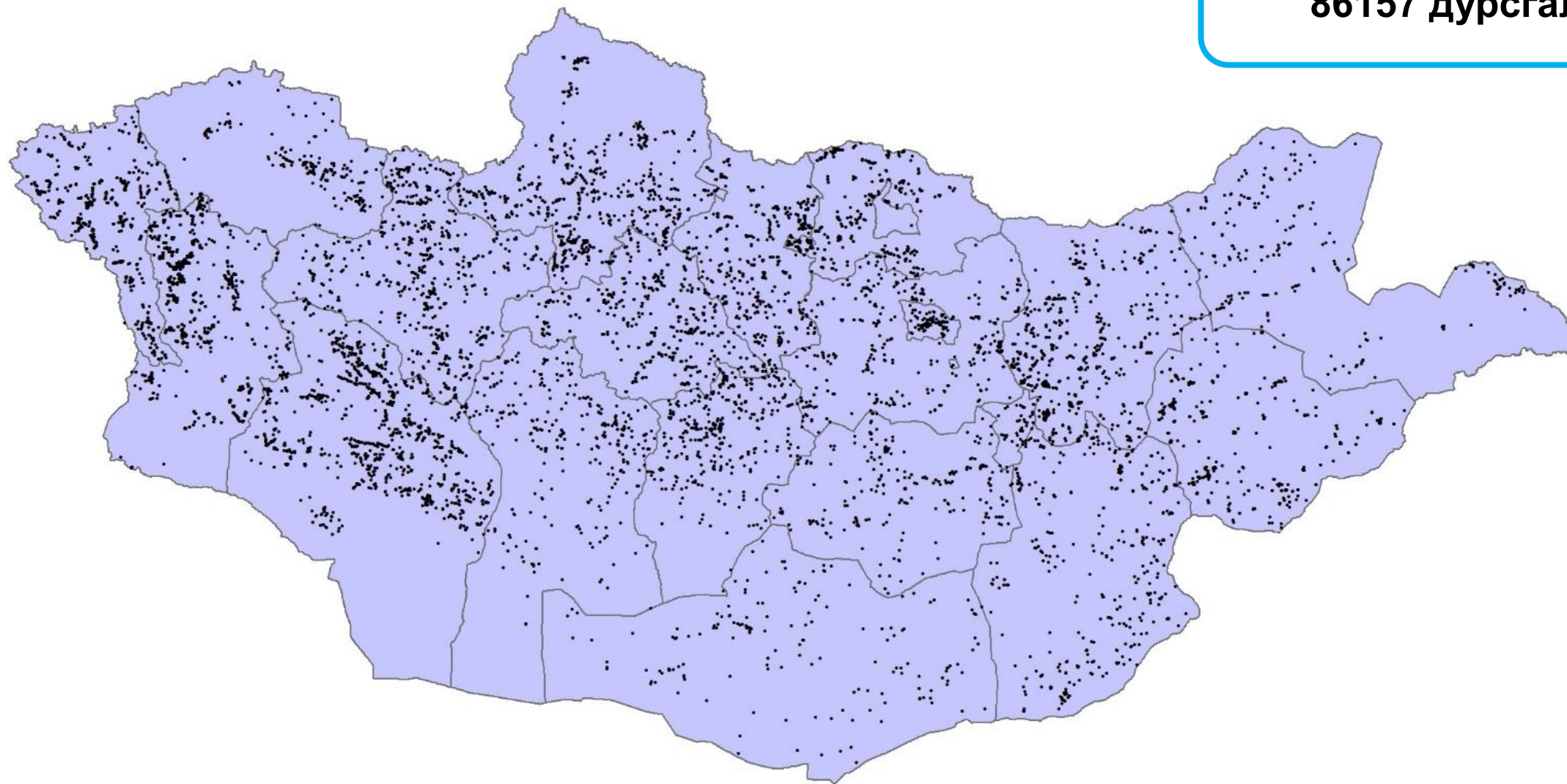

0 95 190 380 570 760 Kilometers

ТҮҮХ, СОЁЛЫН ҮЛ ХӨДЛӨХ ДУРСГАЛЫН ҮЗЛЭГ, ТООЛЛОГОД ХАМРАГДСАН НИЙТ ДУРСГАЛЫН ТООН, ХУВИЙГ ХАРУУЛСАН
БАЙДАЛ

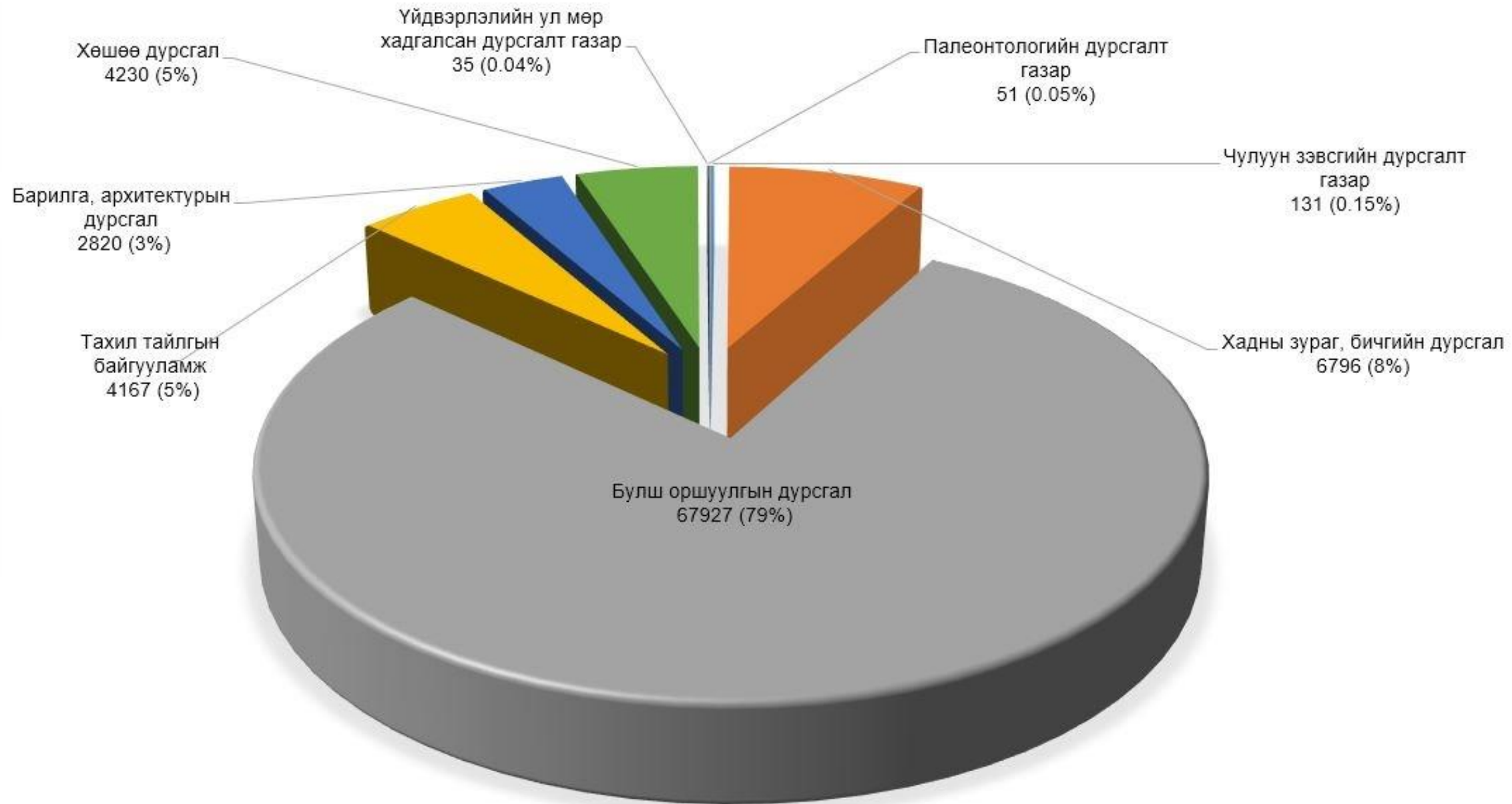

Тооллого үйл ажиллагаанд анхаарах зүйлс:

1. Дурсгалын бүртгэлийг янз бүрийн арга зүйгээр хийсэн
2. Дурсгалын солбицлыг буруу алдаатай тэмдэглэх
3. Дурсгалын төрөл зүйлийг буруу сонгох
4. Гэрэл зургийг хангалтгүй авсан
5. Өөр аймаг, сумын нутагт орших дурсгалыг бүртгэх

Дурсгалын бүртгэлийг янз бүрийн арга зүйгээр хийсэн, Жишээ нь; Хадны зургийн дурсгалт газрын тоог 2 янзаар хийсэн



СОЕЛЫН
ӨВИЙН
ТӨВ

2.Хадны зураг, бичгийн дурсгал: Энэ төрлийн дурсгалууд хамгийн олон төрөлтэй бөгөөд бүгд хад чулуун дээр оршиж байдаг онцлогтой. Ихэвчлэн хадны зураг их талбай хамарсан эсвэл олон хэсэг газарт бөөн бөөнөөр зурагдсан тохиолдол элбэг.

Тиймээс тухайн дурсгал байгаа хад чулуу зэргийг анхаарч **товч тодорхойлох** шардалгатай. Мөн зургийг зурсан арга технологийг бичих (хөвөөлөн сийлж зурсан, нийт талбайг хонхойлгон сийлсэн) болон зурагдсан дүрслэлүүдийг (ямар ан амьтан байна, хүнийг хэрхэн дүрсэлсэн, янз бүрийн эд зүйлс, тэрэг г.м) зэргийг анхаарах хэрэгтэй. Хадны зурагтай тамга тэмдэгийн дүрслэлүүд хамт тохиолдох нь элбэг тул тусад нь тодорхойлж бүртгэх хэрэгтэй.

Бичгийн дурсгалын хувьд хадны зургаас харьцангуй бага боловч олон төрөл байдаг. Бичгийн дурсгалыг тодохойлохдоо бичсэн арга технологи болон мөр зэргийг тоолж бүртгэх хэрэгтэй.

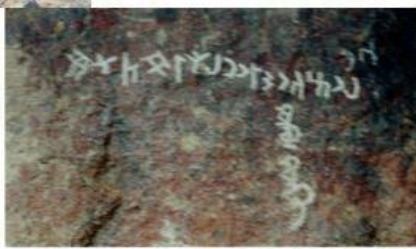

ХАДНЫ ЗУРАГ, БИЧЭЭСИЙГ БҮРТГЭХ

- газар усны нэрийг тодорхой зөв өгөх
- газрын байршлыг тодорхойлох
- хадны зураг, бичээсийн төрөл
- **хадны зургийн тоо хэмжээг тоймлон тогтоох**
- он цагийн тодорхойлох
- гэрэл зураг авах

Жишээ нь; Хадны зургийн дурсгалт газрын тоог 2
янзаар хийсэн

Хадны зургийн
бөөгнөрөлөөр нь



Хадны зургийг ширхэг
тус бүрээр тоолсон



Дурсгалын солбицолыг буруу алдаатай тэмдэглэх

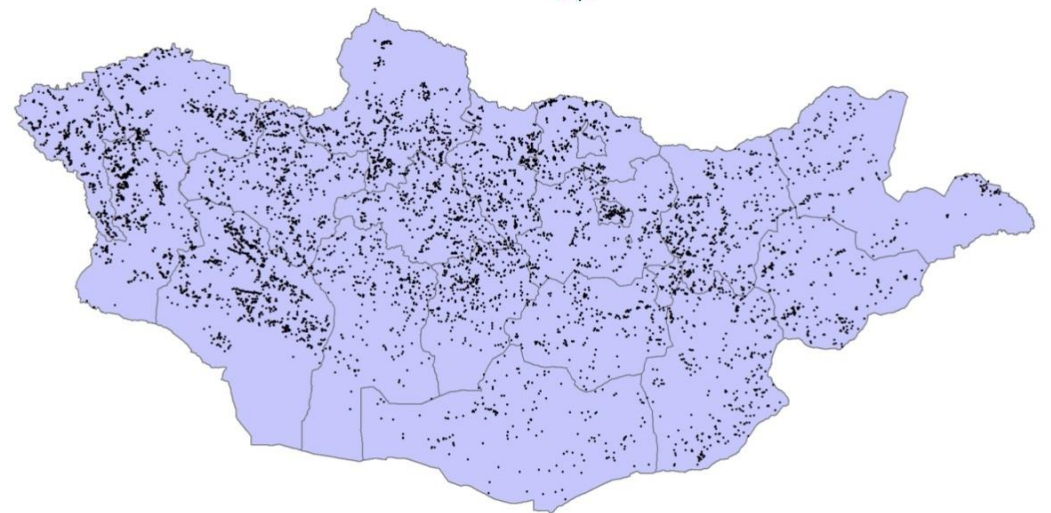
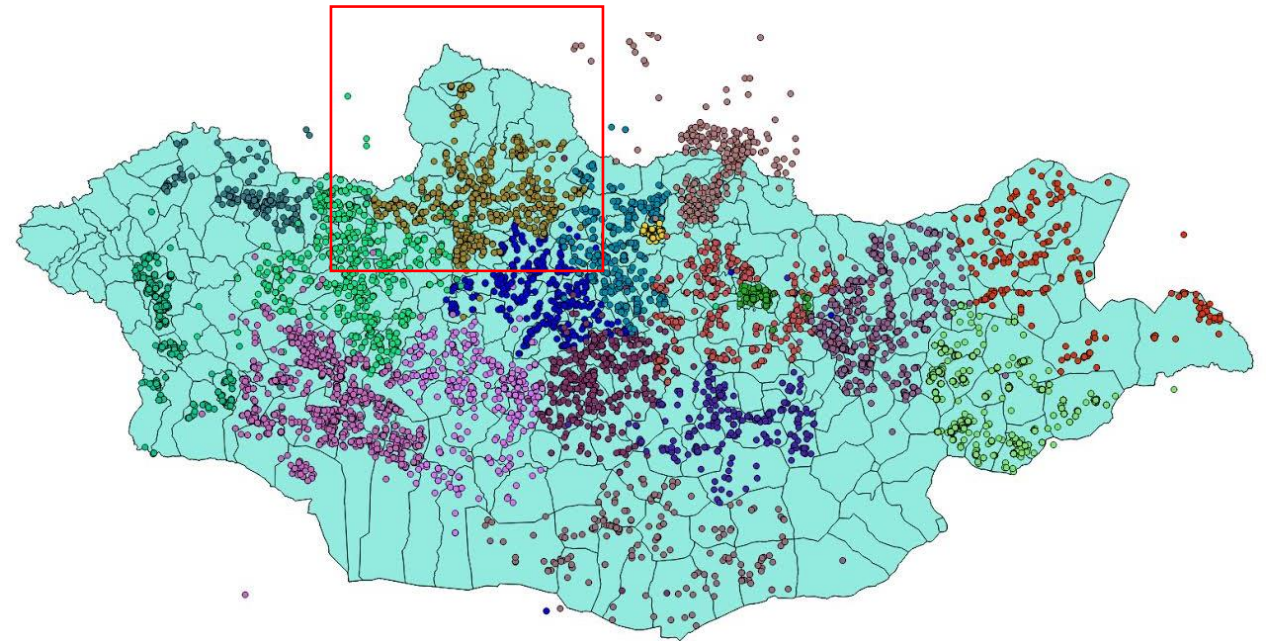
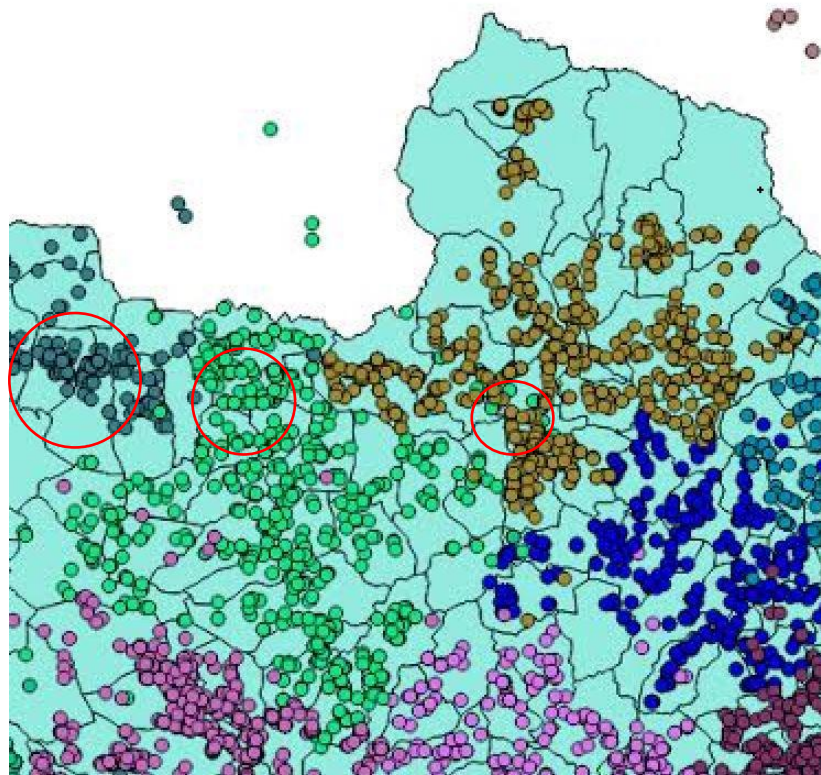



Дурсгалт газар нэмэх



Дурсгалууд



Хэрэглэгчид

Дурсгалт газар

Түүх, соёлын үл хөдлөх дурсгалын бүртгэл

Дурсгалын нэр:

Гуа улааны 8 ширхэг булш

Аймаг, Сум

Булган > Баян-Агт

Төрөл зүйл

3. Булш оршуулгын дурсгал > 3.12 Бусад

Чулуулгын төрөл

Дурсгалууд

0

Дурсгалын тоо

0

Тоо ширхэг

Солбицол

48° 54' 29.6 101° 52' 41.3

Тодорхойлолт

Сумын төвөөс баруун урд зүгт 38 км зайтай, Гуа улаан хэмээх уулын хормойгоор 1500*300 метр талбайг хамарсан 8 ширхэг булш

Хадгалах

Болих

Сонгох

Солбицол



No	UTM Zone	North	East	Lat.D	Lat.M	Lat.S	Long.D	Long.M	Long.S	Alt
472	47U	710890	5421247	48	54	29.6	101	52	41.3	142
473	47U	710636	5421149	48	54	26.8	101	52	28.7	139
474	47U	710515	5421320	48	54	32.5	101	52	23.1	140

No	UTM Zone	North	East	Lat.D	Lat.M	Lat.S	Long.D	Long.M	Long.S	Alt
0		0	0	0	0	0	0	0	0	

Нэмэх

Дурсгалын төрөл зүйлийг буруу сонгох

№	Төрөл зүйл	
1	1. Чулуун зэвсгийн дурсгалт газар	1.1 Палеолит
		1.2 Мезолит
		1.3 Неолит
		1.4 Хүний сууж байсан оромж, сууц, агуй
		1.5 Бусад
2	2. Хадны зураг, бичгийн дурсгал	2.1 Сийлмэл зураг
		2.2 Зос, бэхэн зураг
		2.3 Тамга, тэмдэг, бичгийн дурсгал
		2.3.1 Түрэг
		2.3.2 Уйгур
		2.3.3 Кидан
		2.3.4 Монгол
		2.3.5 Тод
		2.3.6 Дөрвөлжин
		2.3.7 Манж
		2.3.8 Согд
		2.3.9 Араб
		2.3.10 Перс
		2.3.11 Санскрит
2.3.12 Төвд		
2.3.13 Хятад		
2.3.14 Бусад		
3	3. Булш оршуулгын дурсгал	3.1 Неолитын булш
		3.2 Шоргоолжин булш
		3.3 Хиргисүүр
		3.4 Дөрвөлжин булш
		3.5 Пазырык булш
		3.6 Хүннү булш
		3.7 Түрэг булш
		3.8 Уйгур булш
		3.9 Хятан булш
		3.10 Монгол булш
		3.11 Хадны оршуулга
		3.12 Бусад
4	4. Тахил тайлгын байгууламж	4.1 Тахилын онгон
		4.1.1 Балбал (зэл чулуу)
		4.1.2 Хашлага чулуу
		4.2 Тахилын сүмийн туурь
		4.3 Шивээ
4.4 Овоо		
4.5 Бусад		

5	5. Барилга, архитектурын дурсгал	5.1 Суурьшлын ул мөр бүхий газар
		5.2 Эртний хот
		5.2.1 Хүннү
		5.2.2 Түрэг
		5.2.3 Уйгур
		5.2.4 Кидан
		5.2.5 Монгол
		5.2.6 Манж
		5.2.7 Тодорхойгүй
		5.3 Хэрмэн зам
5.4 Шуудуу		
5.5 Сүм хийдийн туурь		
5.6 Суврага		
5.7 Түүхэн дурсгалт байшин		
5.8 Агуй, оромж, түр сууц		
5.9 Архитектурын дурсгал		
5.9.1 Уран барилга		
5.9.2 Уран барилгын цогцолбор		
5.9.3 Сүм хийд		
5.9.4 Уран баримал, хөшөө (1921-1990 он)		
5.9.5 Сүрлэг чимэглэлийн дүрслэл		
5.10 Бусад		
6	6. Хөшөө дурсгал	6.1 Буган чулуун хөшөө
		6.2 Хүн чулуу
		6.2.1 Хүрэл
		6.2.2 Түрэг
		6.2.3 Уйгур
		6.2.4 Кидан
		6.2.5 Монгол
		6.2.6 Тодорхойгүй
		6.3 Тамга тэмдэгтэй хөшөө чулуу
		6.4 Гэрэлт хөшөө
6.5 Амьтны дүрслэлтэй хөшөө		
6.6 Цулгүй хөшөө		
6.7 Бусад		
7	7. Үйлдвэрлэлийн ул мөр хадгалсан дурсгалт газар	7.1 Төмөрлөг боловсруулалтын ул мөр
		7.2 Шавар боловсруулалтын ул мөр
		7.3 Газар тариалангийн ул мөр
		7.4 Чулуу олзворлолтын ул мөр

Дурсгалын төрөл зүйлийг ихэвчлэн Барилга, архитектурын дурсгал дээр буруу сонгосон байдаг.

Хангалтгүй авсан гэрэл зургийг (RICH 3.0 програмд оруулсан зургаас)



(RICH 3.0 програмд оруулсан зургаас)



Өөр аймгийн нутагт байгаа дурсгалыг бүртгэх

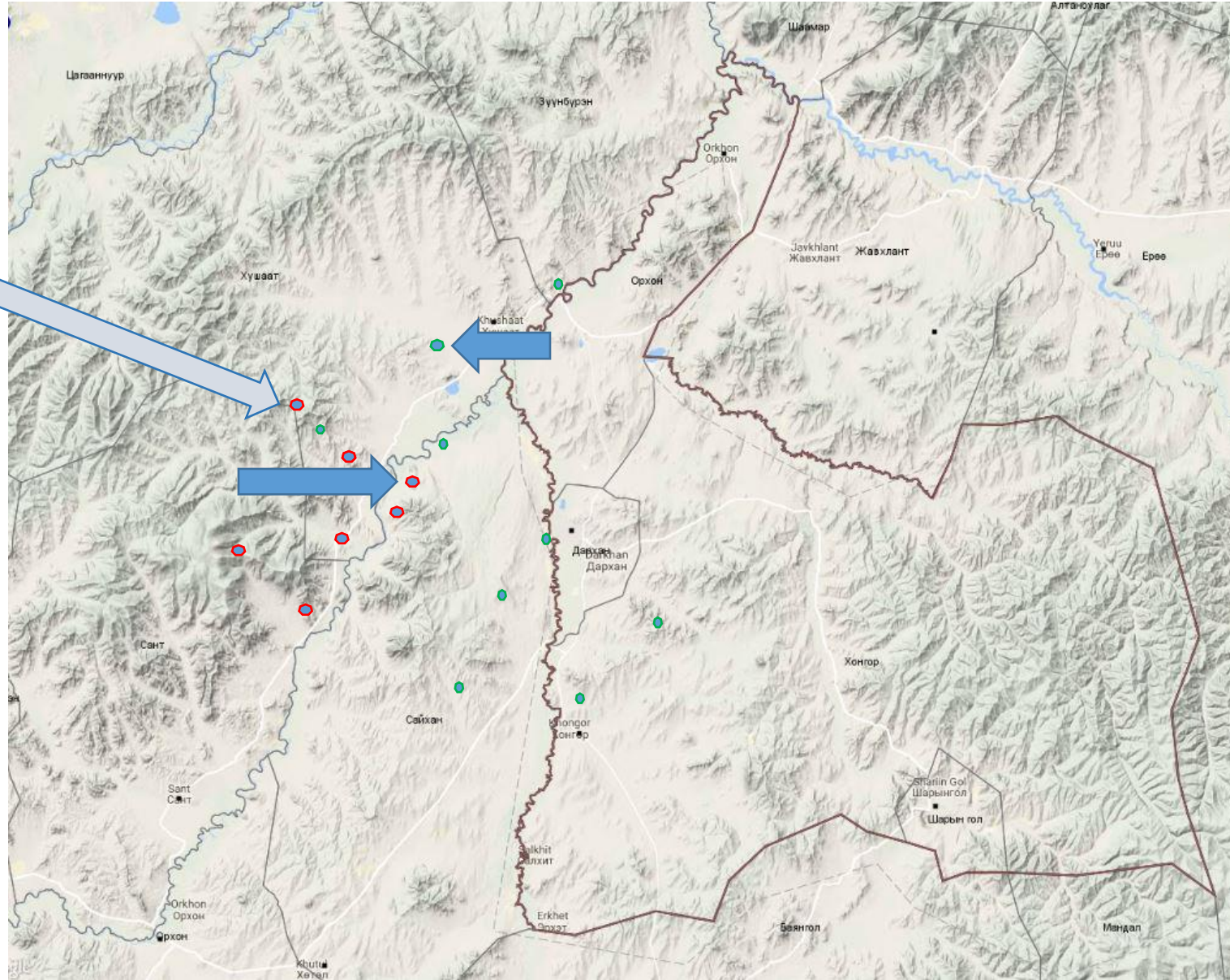
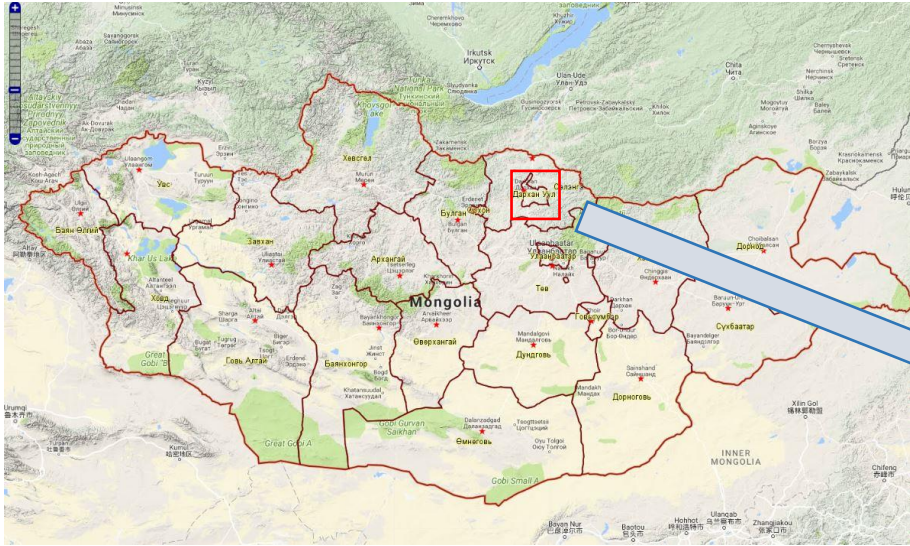

Аймаг, нийслэл, сум, дүүргийн
Газрын харилцааны мэргэжилтэн



АНХААРАЛ ХАНДУУЛСАНД БАЯРЛАЛАА

Шуудангийн хаяг: Хан-Уул дүүрэг 21-р хороо,
Буянт Ухаа 2 хороолол, Соёлын Өвийн Үндэсний Төв
Утас: 7777-9004

И-мэйл: info@ncch.gov.mn

Даваа - Баасан: 08:30 - 17:30